



Attività educative 2024/2025

Scuola Primaria



ATTIVITÀ EDUCATIVE 2024/2025

Scuola Primaria

Per le scuole primarie il MEIS propone tante attività al museo che potrete scoprire nelle prossime pagine.

Volete portare la vostra classe in visita in **autonomia**? Il costo del biglietto di ingresso è di **€ 2,00** a partecipante. Come prepararvi?

Qui potete chiedere i materiali che abbiamo pensato per voi:

<https://meis.museum/visita/prepara>

Per informazioni

0532 1912039 o 342 5476621
(attivi martedì-domenica 10.00-18.00)

Per prenotare

Call center 848082380
da mobile e/o estero +39 06 39967138
(attivi tutti i giorni 9.00-18.00)
meis@coopculture.it

I Servizi educativi del Museo sono a vostra disposizione per richieste, informazioni e co-proiezioni dedicate.
Scriveteci a servizi.educativi@meisweb.it

Museo Nazionale dell'Ebraismo Italiano e della Shoah – MEIS
Attività educative per scuola dell'infanzia 2024/2025
<https://meis.museum/il-museo>

Il MEIS è a Ferrara in via Piangipane 81.
Venite da lontano? Grazie all'accordo stipulato tra Rete Italiana della Memoria e Trenitalia potrete viaggiare in treno con il 60% di sconto!



Tu lo ri-conosci?

Oggetti comuni eppure insoliti, come un candelabro a sette bracci, un contenitore a forma di frutta, piccole scatoline da legare al corpo: oggetti da osservare e da toccare, con un'attività interattiva per conoscerci a vicenda, volta a stimolare l'interesse verso "l'altro". Saranno alunne e alunni ad allestire gli oggetti nella loro mostra, secondo l'ordine e le didascalie che decideranno insieme!

ETÀ CONSIGLIATA: CLASSI I - V

DURATA: 1 ORA E 30 MINUTI

COSTO: € 100,00/CLASSE
(MAX 25 PARTECIPANTI, DAL 26°
PARTECIPANTE + € 5,00 CIASCUNO)

QUALCHE CURIOSITÀ ANCORA DA SODDISFARE?

NESSUN PROBLEMA: LE ATTIVITÀ POSSONO PROSEGUIRE FUORI DAL MEIS!

Dimmi di più: incontro di approfondimento a scuola

Il nostro staff direttamente da voi: dall'alimentazione al calendario, dagli oggetti rituali e alla vita ebraica di oggi. Prepareremo per voi un incontro laboratoriale per approfondire i temi che ci chiederete!

L'incontro a scuola si svolge dopo la visita al MEIS.

I temi saranno concordati prima con i docenti.

DURATA: 2 ORE

COSTO: € 100,00/CLASSE*

*I COSTI SONO RIFERITI AGLI INCONTRI DA SVOLGERSI A FERRARA. PER GLI APPUNTAMENTI ENTRO I 25 KM ANDRANNO PREVISTI I RIMBORSI SPESE PER IL VIAGGIO DEGLI OPERATORI.

SIETE PIÙ LONTANI? POSSIAMO INCONTRARCI ONLINE!



Ebraismo da assaggiare

Nel Giardino delle domande, pronto ad accogliervi da marzo 2025 con un look totalmente rinnovato, potrete perdervi e ritrovarvi tra le regole dell'alimentazione kasher! Un gioco a squadre, che culminerà in aula didattica nella progettazione di un menù interculturale in cui tutte e tutti possano sentirsi benvenuti a tavola.

ETÀ CONSIGLIATA: CLASSI III - V

DURATA: 1 ORA E 30 MINUTI

COSTO: € 100,00/CLASSE
(MAX 25 PARTECIPANTI, DAL 26°
PARTECIPANTE + € 5,00 CIASCUNO)

QUALCHE CURIOSITÀ ANCORA DA SODDISFARE?

NESSUN PROBLEMA: LE ATTIVITÀ POSSONO PROSEGUIRE FUORI DAL MEIS!

Dimmi di più: incontro di approfondimento a scuola

Il nostro staff direttamente da voi: vi siete dimenticati qualche regola? Le possiamo rivedere insieme e costruire un manifesto per il diritto al rispetto a tavola di tutte e tutti!
L'incontro a scuola si svolge dopo la visita al MEIS.
I temi saranno concordati prima con i docenti.

DURATA: 2 ORE

COSTO: € 100,00/CLASSE*

*I COSTI SONO RIFERITI AGLI INCONTRI DA SVOLGERSI A FERRARA. PER GLI APPUNTAMENTI ENTRO I 25 KM ANDRANNO PREVISTI I RIMBORSI SPESE PER IL VIAGGIO DEGLI OPERATORI.

SIETE PIÙ LONTANI? POSSIAMO INCONTRARCI ONLINE!

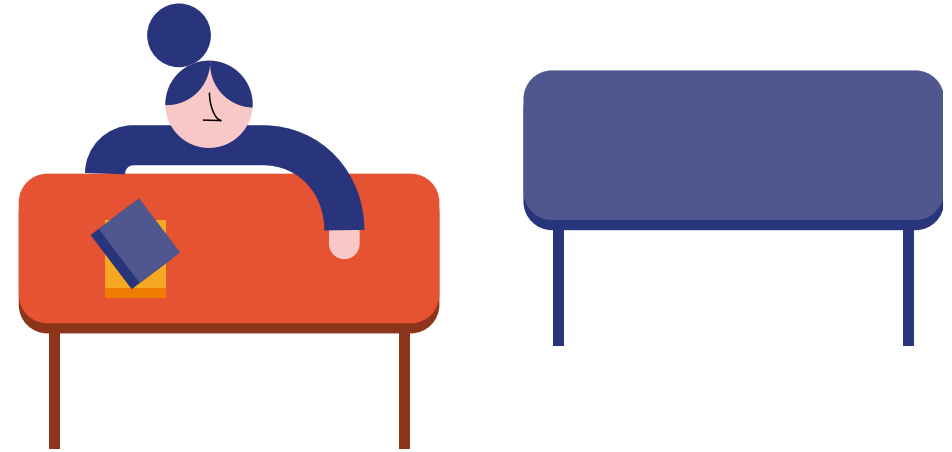
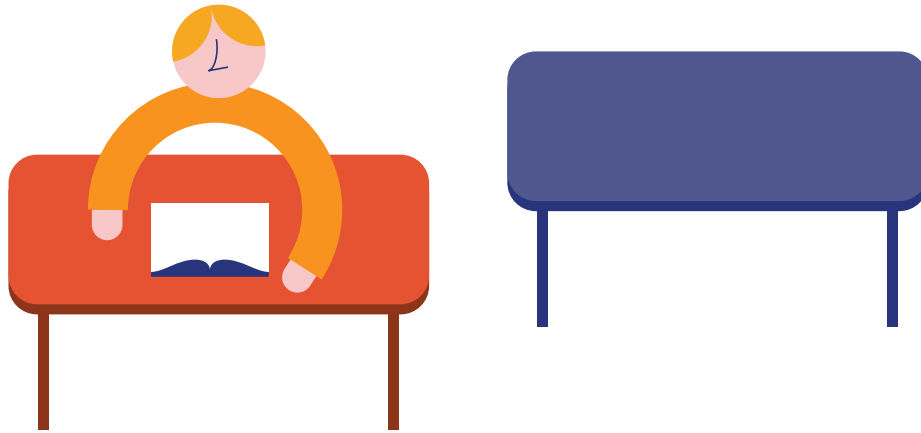

E se non andassimo più a scuola?

La scuola è un dovere, ma anche un diritto. Eppure, non è sempre stato così: nel 1938 bambine e bambini ebrei italiani sono stati esclusi dalla vita scolastica, lasciando tanti banchi vuoti. Muoveremo insieme i primi passi nella conoscenza delle leggi razziali, tra documenti e installazioni multimediali, scopriremo la scuola di ieri e la storia.

ETÀ CONSIGLIATA: CLASSI V

DURATA: 1 ORA E 30 MINUTI

COSTO: € 100,00/CLASSE
(MAX 25 PARTECIPANTI,
DAL 26° PARTECIPANTE
+ € 5,00 CIASCUNO)

QUALCHE CURIOSITÀ ANCORA DA SODDISFARE?

NESSUN PROBLEMA: LE ATTIVITÀ POSSONO PROSEGUIRE FUORI DAL MEIS!

Dimmi di più: incontro di approfondimento a scuola

Il nostro staff direttamente da voi: in classe riprenderemo le nozioni e i temi affrontati al museo e insieme faremo un laboratorio per indagare le differenze tra la scuola di ieri e quella di oggi. L'incontro a scuola si svolge dopo la visita al MEIS. I temi saranno concordati prima con i docenti.

DURATA: 2 ORE

COSTO: € 100,00/CLASSE*

*I COSTI SONO RIFERITI AGLI INCONTRI DA SVOLGERSI A FERRARA. PER GLI APPUNTAMENTI ENTRO I 25 KM ANDRANNO PREVISTI I RIMBORSI SPESE PER IL VIAGGIO DEGLI OPERATORI.

SIETE PIÙ LONTANI? POSSIAMO INCONTRARCI ONLINE!

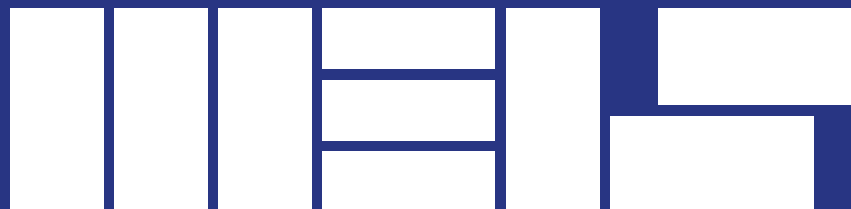

Per informazioni

0532 1912039 o 342 5476621
(attivi martedì-domenica 10.00-18.00)

Per prenotare

Call center 848082380
da mobile e/o estero +39 06 39967138
(attivi tutti i giorni 9.00-18.00)
meis@coopculture.it

**Museo Nazionale dell'Ebraismo
Italiano e della Shoah - MEIS**

<https://meis.museum/il-museo/>
Il MEIS è a Ferrara in via Piangipane 81.